大賞 令和3年度 福祉共済推進優秀商工会職員特別研修会川柳コンテスト

加入して もしもの不安 キョウでサイなら
（鳥取県北栄町商工会）

2022年8月

商工会の福祉共済

全国商工会会員福祉共済

「生命」保障

「けが」の補償

トータル「がん」補償

「病気」の補償

シンプル「がん」補償

14万人以上の皆様にご利用いただいています。

トータル「がん」補償、「病気」の補償は新型コロナウイルス感染症も補償!

新型コロナウイルス感染症や個人賠償責任補償など **充実の安心補償!!**

検査で陽性と診断され、
医師の指示に基づき**入院***したとき

*自宅療養期間も「入院」とみなします。（2022年8月1日現在）

日常生活（自転車事故を含む）の事故・トラブルで**賠償責任が生じた**とき

●**自転車保険への加入を義務化**する自治体が増えています!

ご家族全員の賠償事故をカバー!!

I. 福祉共済「けが」の補償・「病気」の補償・

掛金と共済金

「病気」の補償のみのご加入はできません。
ご加入は「けが」の補償とセットです。

加入プラン			「けが」の補償 傷害プラン 2,000円コース	3,000円コース	4,000円コース	シニア傷害プラン	傷害ライトプラン*11
契約年齢*1			満6歳～65歳（継続加入は満74歳まで）継続加入で75歳となった場合はシニア傷害プランに自動的に移行します。			満66歳～80歳（継続加入は満85歳まで）	満6歳～65歳（継続加入は満74歳まで）
月払掛金*2			2,000円	3,000円	4,000円	2,000円	1,000円
共済金額	死亡共済金	交通事故	1,000万円	1,500万円	2,000万円	700万円	400万円
		不慮の事故	800万円	1,200万円	1,600万円	500万円	300万円
		天災（地震・噴火・津波）	400万円	600万円	800万円	100万円	100万円
	後遺障害共済金	交通事故	1,000万円～10万円	1,500万円～15万円	2,000万円～20万円	700万円～7万円	400万円～4万円
		不慮の事故	800万円～8万円	1,200万円～12万円	1,600万円～16万円	500万円～5万円	300万円～3万円
		天災（地震・噴火・津波）	400万円～4万円	600万円～6万円	800万円～8万円	100万円～1万円	100万円～1万円
	手術共済金*3	交通事故・不慮の事故	20・10・5万円	30・15・7.5万円	40・20・10万円	10・5・2.5万円	10・5・2.5万円
		天災（地震・噴火・津波）	10・5・2.5万円	15・7.5・3.75万円	20・10・5万円	5・2.5・1.25万円	5・2.5・1.25万円
	入院共済金*4（1日あたり）	交通事故・不慮の事故	8,000円*9（1日目～1,000日目）	12,000円*9（1日目～1,000日目）	16,000円*9（1日目～1,000日目）	5,000円*9（3日目～1,000日目）	4,000円*9（1日目～1,000日目）
		天災（地震・噴火・津波）	4,000円*9（1日目～1,000日目）	6,000円*9（1日目～1,000日目）	8,000円*9（1日目～1,000日目）	2,500円*9（3日目～1,000日目）	2,000円*9（1日目～1,000日目）
	通院共済金*5（1日あたり）	交通事故・不慮の事故	3,000円*10（3日目～100日目）	4,500円*10（3日目～100日目）	6,000円*10（3日目～100日目）	1,500円*10（3日目～100日目）	1,500円*10（3日目～100日目）
		天災（地震・噴火・津波）	1,500円*10（3日目～100日目）	2,250円*10（3日目～100日目）	3,000円*10（3日目～100日目）	750円*10（3日目～100日目）	750円*10（3日目～100日目）
	疾病入院見舞金*6	疾病による継続した30日以上の入院	5万円	7.5万円	10万円	補償対象外	2.5万円
熱中症の補償			天災と同額の補償			補償対象外	
個人賠償責任保険金額*7			1事故 2億円限度*8			補償対象外	

加入プラン	「病気」の補償 医療特約	シニア医療特約
契約年齢*1	満6歳～65歳 66歳となった場合はシニア医療特約に自動的に移行します。	満66歳～74歳（継続加入は満80歳まで）
月払掛金*2	1,000円*12	
疾病入院共済金（1日あたり）	5,000円*13（1日～120日まで）*14	4,000円*13（1日～120日まで）*14 75歳以上は 2,000円*13
疾病手術共済金*3*15	重大手術*16 20万円*13 入院中 5万円 入院以外 2.5万円	重大手術*16 16万円*13 入院中 4万円 入院以外 2万円 75歳以上は 重大手術*16 8万円*13 入院中 2万円 入院以外 1万円
放射線治療共済金*3	5万円*13	4万円*13 75歳以上は 2万円*13
先進医療共済金	305万円～5万円*13 1回のお支払いは実費の半額程度となります。	244万円～4万円*13 1回のお支払いは実費の4割程度となります。 75歳以上は 122万円～2万円*13 1回のお支払いは実費の2割程度となります。

トータル「がん」補償、「病気」の補償で補償対象！

個人賠償責任補償とは 日常生活における様々な法律上の賠償事故を補償します！

●例えば、このような事故が起きたとき

飼い犬が散歩中に他人に噛みつきケガをさせてしまった！

熱中症とは 急激かつ外来による日射または熱射により身体に障害を被ったことをいいます

●例えば、このような熱中症になったとき

猛暑の中、家にいたら熱中症になってしまった。

新型コロナウイルス感染症とは 医師または保健所職員等に診断されたものをいいます

●例えば、このような状態になったとき

医師から新型コロナウイルス感染症と診断され、病院に入院することになってしまった。

※保険金をお支払いする主な場合、保険金をお支払いしない主な場合については、パンフレットの「補償のあらまし」をご確認ください。

トータル「がん」補償・シンプル「がん」補償

加入プラン	トータル「がん」プラン	シニアトータル「がん」プラン	シンプル「がん」プラン	シニアシンプル「がん」プラン
契約年齢*1	満**6**歳～**65**歳 66歳となった場合はシニアトータル「がん」プラン（**6,000**円）に自動的に移行します。	満**66**歳～**74**歳 （継続加入は満80歳まで）	満**6**歳～**65**歳 66歳となった場合はシニアシンプル「がん」プラン（**6,000**円）に自動的に移行します。	満**66**歳～**74**歳 （継続加入は満80歳まで）
月払掛金*2	**3,000**円*17	**6,000**円*17	**3,000**円*18	**6,000**円*18
がん診断共済金*19（再発・転移も対象）	がんと診断確定されたとき、入院の有無にかかわらず一時金として **100**万円			
共済金額 がん手術共済金*3 *15	手術の種類により **40**万円～**7.5**万円		手術の種類により **40**万円・**20**万円・**10**万円 （一部の放射線治療についてはお支払いの対象となります）	
共済金額 がん入院共済金（1日あたり）*14（お支払日数無制限）	**10,000**円 （1日～無制限）			
共済金額 病気・けがの手術共済金*3 *15（がん以外の病気・けがも対象）	重大手術*16 **20**万円 入院中 **5**万円 入院外 **2.5**万円		補償対象外	
共済金額 病気・けがの入院共済金（1日あたり）*14	**5,000**円 （1日～120日まで）		補償対象外	
共済金額 放射線治療共済金*3	**5**万円		補償対象外	
共済金額 先進医療共済金（通算支払限度なし）	**305**万円～**5**万円 1回のお支払いは実費の半額程度となります。		補償対象外	

※「がん」補償において、がん手術共済金と病気・けがの手術共済金およびがん入院共済金と病気・けがの入院共済金はそれぞれ重複してお支払いしません。
※トータル「がん」プラン（シニアを含む）、シンプル「がん」プラン（シニアを含む）に新規ご加入の場合、共済期間の初日よりその日を含めて**90日（待機期間）**を経過した日までにがんと診断確定された場合は、がん診断共済金（がん手術共済金・がん入院共済金）はお支払いできません。（病気・けがの手術共済金、入院共済金をお支払いできる場合があります。）

*1 2022年11月1日時点での満年齢をいいます。
*2 **掛金は掛け捨てです。満期返れい金・契約者配当金はありません。**
*3 手術・放射線治療の内容・種類によっては回数の制限があったり、お支払いの対象とならない場合があります。
*4 **6～12歳および66歳以上は3日目からの補償となります。**
*5 **左記表にかかわらず、柔道整復師（通常は接骨院・整骨院などの名称）の施術のための通院日数については、約款に定める日数を支払い限度とします（①骨折60日以内、②不全骨折40日以内、③脱臼、捻挫、打撲30日以内）。**
*6 疾病入院見舞金は毎年の共済期間開始日（11月1日）における年齢が65歳以下の被共済者の方が対象となります。
ただし、見舞金の支払いは毎共済期間1回に限ります。なお、同一疾病については、すべての共済期間を通じて1回のみとします。
*7 個人賠償責任保険（総合生活保険（個人賠償責任補償））は東京海上日動火災保険株式会社が補償する「保険」です。
*8 国外での事故の場合1事故1億円が限度額となります。
*9 事故の日から1年以内に入院を開始し事故日より1,000日以内の入院に限ります。（1,000日限度）
*10 事故の日からその日を含めて1年以内の通院に限ります。（98日限度）
*11 **傷害ライトプラン（医療特約の付帯を問わず）のみのご加入はできません。傷害ライトプランへの加入は、新規加入においては被共済者のうち1名以上、追加加入においては既加入被共済者のうち1名以上が、傷害ライトプラン以外の傷害プランであることを要件とします。**
*12 月払掛金1,000円に含まれる東京海上日動火災保険株式会社の医療補償の保険料は290円です。（前記保険料は、団体割引30%、損害率による割引15%を適用した場合の保険料です。本保険料は生命保険料控除の対象となりますが、共済掛金は対象外です。）
*13 疾病による入院共済金1日あたりの支給額、疾病手術共済金、先進医療共済金、放射線治療共済金の支給額のうち、東京海上日動火災保険株式会社の医療補償が下記の金額を補償します。
疾病入院共済金：750円　疾病手術共済金：30,000円・7,500円・3,750円
放射線治療共済金：7,500円　先進医療共済金：457,500円～7,500円
*14 1日とは日帰り入院を含みます。日帰り入院とは、1日だけ入院と同じような形で病室を使用した場合などのことをいい、治療費領収書または診療明細書の「入院料等」の有無を確認し判断します。
*15 時期を同じくして*20 2種類以上の手術を受けた場合には、いずれか1種類の手術についてのみ共済金をお支払いします。
*16 がんに対する開頭・開胸・開腹手術や、日本国内で行われた心臓移植等、約款に列挙された所定の手術をいいます。
*17 月払掛金3,000円、月払掛金6,000円に含まれる東京海上日動火災保険株式会社の医療補償の保険料は310円、がん補償の保険料は210円です。がん補償は前述のとおり新規ご加入の方の場合は待機期間があるため、ご加入初年度の保険料は安くなっています。2年目以降のがん補償の保険料は290円となります。（前記保険料は、団体割引30%、損害率による割引25%を適用した場合の保険料です。本保険料は生命保険料控除の対象となりますが、共済掛金は対象外です。）
支給額のうち、東京海上日動火災保険株式会社のがん補償・医療補償が下記の金額を補償します。
がん診断共済金：15万円　がん手術共済金：60,000円～7,500円
がん入院共済金：1,500円　病気・けがの入院共済金：750円
病気・けがの手術共済金：30,000円、7,500円、3,750円
放射線治療共済金：7,500円
先進医療共済金：457,500円～7,500円
*18 月払掛金3,000円、月払掛金6,000円に含まれる東京海上日動火災保険株式会社のがん補償の保険料は370円です。がん補償は前述のとおり新規ご加入の方の場合は待機期間があるため、ご加入初年度の保険料は安くなっています。2年目以降のがん補償の保険料は480円となります。（前記保険料は、団体割引30%を適用した場合の保険料です。本保険料は生命保険料控除の対象となりますが、共済掛金は対象外です。）
支給額のうち、東京海上日動火災保険株式会社のがん補償が下記の金額を補償します。
がん診断共済金：15万円　がん入院共済金：1,500円
がん手術共済金：手術の種類により60,000円・30,000円・15,000円
*19 **がんの診断確定は、病理組織学的所見により、医師等によって診断されることを要します。診断共済金のお支払いは被共済者（共済の対象となる方）ごとに共済期間（ご契約期間）を通じて1回に限ります。また、2回目以降の診断共済金のお支払は、それ以前の診断共済金の支払事由に該当した最終の診断確定日から、その日を含めて1年を超えた期間が経過していることを要します。**
*20 「時期を同じくして」とは「手術室に入ってから出るまで」をいいます。

一生涯のうち、「がん」になるリスクは 約**2**人に**1**人です。しかも・・・

がんの罹患者数は年齢に比例して増加傾向に！

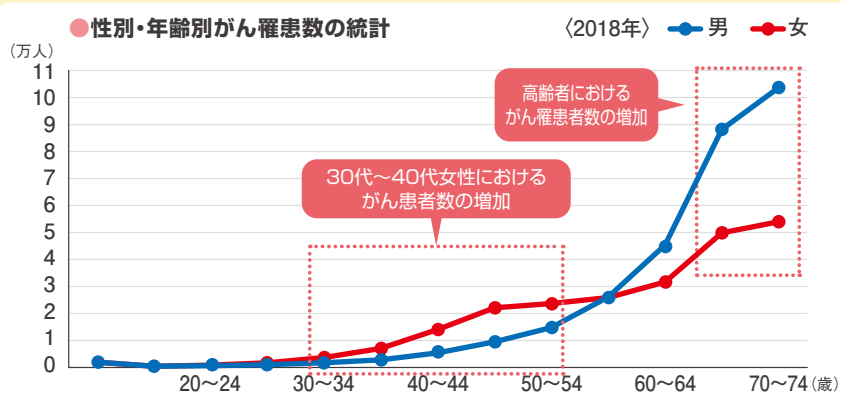

【出典】国立がん研究センター情報サービス「がん登録・統計」

〈2018年〉
診断年全罹患者数
980,856人

20～64歳	全体の **24.6**%
20～69歳	全体の **38.9**%

2022年8月作成　チラシ　22-T01970

Ⅱ.「生命」保障

万が一の時は…

あなたにもしもの事が起こった時の備えは十分ですか?

家族の生活資金

相続対策資金

お子様の教育資金

高度障害
(重度の身体障害)の時の生活資金

事業継続のための保障

- 支払手形
- 買掛金
- 短期借入金
- 社員の年間給与総額

などの合計額
=事業保障資金

こんな楽しみも…

割安な掛金で更に配当*1が受取れる「生命」保障でご準備を!

過去3年間の平均配当率 **18.86%**

年 度	配当率
令和4年度	20.44%
令和3年度	18.10%
令和2年度	18.04%

(10年間同様の配当ならば、約2年分の掛金が戻ることになります)

受け取った配当金で例えば・・・

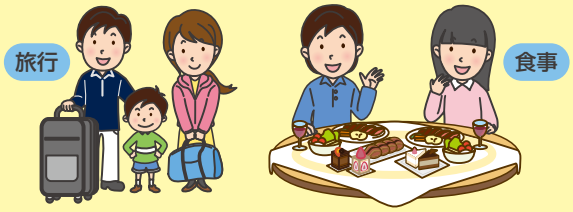

加入プラン	「生命」保障
契約年齢*2	保険年齢*3 満6歳~65歳
死亡・高度障害共済金	**1,000万円(2口)~6,000万円(12口)*4**
共済期間/掛金払込期間	10年(自動更新)*5
月払掛金	下記の共済掛金表をご参照ください
加入者(契約者)の加入資格	商工会の会員とその家族、会員の従業員 ※「生命」保障は、従業員のご家族はご加入いただけません
付加する特約	リビング・ニーズ特約*6/指定代理請求特約*7

「生命」保障の仕組み

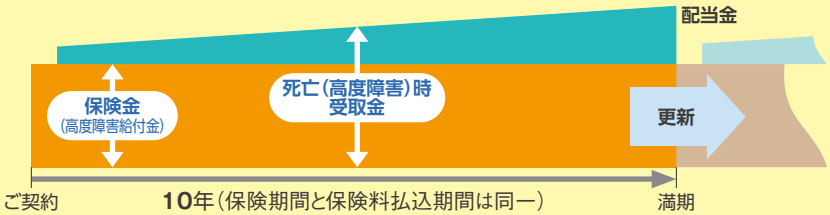

66歳以降に満了を迎えた場合、終身保険等に無診査で保障継続できます(他保険加入)*8

配当金は、ご契約後2年目からつきます。配当金は毎年利息をつけて積立てておき、保険期間満了時およびご契約消滅時にお支払いします。なお、配当金は実績に応じて毎年変動します。(実績によっては配当金が無い場合もあります。)

「生命」保障 共済掛金表(月払)

共済金 2口1,000万円あたりの掛金(月額) ※下記年齢は引受保険会社の保険年齢を使用しています。

(2022年7月1日現在)

男 性

6歳	670円	16歳	960円	26歳	1,260円	36歳	1,960円	46歳	3,630円	56歳	7,160円
7歳	700円	17歳	1,000円	27歳	1,310円	37歳	2,080円	47歳	3,870円	57歳	7,710円
8歳	720円	18歳	1,030円	28歳	1,360円	38歳	2,200円	48歳	4,120円	58歳	8,300円
9歳	750円	19歳	1,060円	29歳	1,410円	39歳	2,330円	49歳	4,390円	59歳	8,950円
10歳	780円	20歳	1,090円	30歳	1,470円	40歳	2,470円	50歳	4,690円	60歳	9,640円
11歳	800円	21歳	1,110円	31歳	1,540円	41歳	2,630円	51歳	5,010円	61歳	10,400円
12歳	840円	22歳	1,140円	32歳	1,600円	42歳	2,800円	52歳	5,350円	62歳	11,230円
13歳	870円	23歳	1,170円	33歳	1,680円	43歳	3,000円	53歳	5,750円	63歳	12,160円
14歳	900円	24歳	1,200円	34歳	1,770円	44歳	3,200円	54歳	6,180円	64歳	13,210円
15歳	940円	25歳	1,240円	35歳	1,860円	45歳	3,410円	55歳	6,650円	65歳	14,390円

女 性

6歳	480円	16歳	690円	26歳	1,000円	36歳	1,590円	46歳	2,690円	56歳	4,180円
7歳	500円	17歳	710円	27歳	1,040円	37歳	1,680円	47歳	2,810円	57歳	4,370円
8歳	520円	18歳	740円	28歳	1,090円	38歳	1,770円	48歳	2,950円	58歳	4,570円
9歳	530円	19歳	770円	29歳	1,140円	39歳	1,860円	49歳	3,080円	59歳	4,810円
10歳	550円	20歳	800円	30歳	1,200円	40歳	1,960円	50歳	3,220円	60歳	5,080円
11歳	580円	21歳	830円	31歳	1,250円	41歳	2,070円	51歳	3,350円	61歳	5,380円
12歳	600円	22歳	860円	32歳	1,310円	42歳	2,180円	52歳	3,510円	62歳	5,740円
13歳	620円	23歳	890円	33歳	1,380円	43歳	2,310円	53歳	3,660円	63歳	6,160円
14歳	650円	24歳	930円	34歳	1,450円	44歳	2,430円	54歳	3,830円	64歳	6,640円
15歳	660円	25歳	960円	35歳	1,520円	45歳	2,560円	55歳	3,990円	65歳	7,220円

■福祉共済「生命」保障は引受保険会社ジブラルタ生命保険株式会社の集団契約特約付勤労保険を引受商品としています。福祉共済「けが」の補償、「病気」の補償、トータル「がん」補償、シンプル「がん」補償とは取り扱いが異なる点がありますのでご注意ください。
①「生命」保障は、従業員のご家族はご加入いただけません。
②「生命」保障は、第1回掛金が口座振替された時から保障が開始され、その翌月1日が契約日となります。

*1 配当はお約束できるものではありません。満期または共済金お支払時に支払われます。
*2 契約年齢…引受保険会社の保険年齢*3です。
*3 保険年齢…被共済者の年齢は、満年齢で計算し1年未満の端数については6ヵ月以下のものは切り捨て、6ヵ月をこえるものは1年とします。
*4 年齢・共済金等により、健康診断書類の提出が必要です。内容によっては特別扱保険特約が付保される場合があります。
*5 自動更新…共済期間満了の2ヵ月前までに申し出がない限り同じ内容で継続されます(特別扱保険特約が付保されている契約は除きます)。
*6 リビング・ニーズ特約…余命6ヵ月以内と判断されるとき共済金額から6ヵ月相当分の利息および掛金を差し引いた金額を支払うもので特約掛金は必要ありません。
*7 指定代理請求特約…受取人に共済金を請求できない事情がある場合に、代理人が請求できるようにする特約です。
*8 他保険加入…共済期間満了の日の2か月前までに申出することにより、加入保険契約の保険金額範囲内でジブラルタ生命保険(株)の保険に加入することができます。

■加入者(契約者)は、共済期間満了の日の2ヵ月前までに申出をすることにより、引受保険会社所定の取扱範囲内で、共済期間が満了する日の翌日に、この共済の被共済者を被保険者とする他の保険契約に加入することができます。この場合、その保険契約の死亡保険金額は、この共済の共済金額を限度とします。

上記記載内容は2022年7月1日現在のものです。

大切な、商工会会員の皆さまだからこそ加入できる特別な制度です！

商工会会員とその家族、従業員とその家族、商工会・連合会の役職員とその家族が対象！ 加入から共済金請求まで手続きは商工会の窓口で行なえます。

各プランのおすすめポイント!!

福祉共済は手頃な掛金で必要な補償に備えています！

「けが」の補償

●お子様（6歳）から高齢者まで補償！（継続加入で85歳まで）

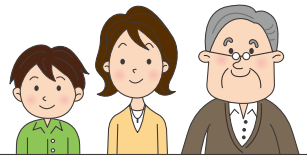

●ご職業による掛金差はありません

●地震・噴火・津波によるけがも補償！

●台風や水害によるけがも補償！

●熱中症も補償！＊

＊「熱中症」の補償は傷害プラン2,000円～4,000円コースのみ付帯

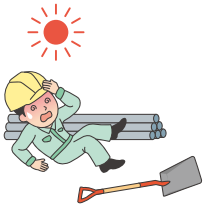

●長期の入院でも安心！最長1,000日まで補償！

●通院補償も充実！ギプス（装具等は除く）装着も補償＊

＊骨折等の部位および固定範囲によっては、補償の対象外となる場合があります。

●日常生活における賠償事故も補償＊

＊「個人賠償」の補償は傷害プラン2,000円～4,000円コースのみ付帯

●月々2,000円から大きな補償！

死亡共済金は1,000万円＊

入院共済金は8,000円/日＊ など

＊交通事故の場合

「けが」の補償

「病気」の補償

●「けが」の補償と同時加入により月額1,000円で加入できます。

●病気による入院・手術・放射線治療・先進医療をすべてセットで補償します

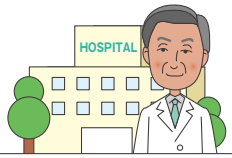

●80歳まで継続加入ができ、掛け金はそのまま！（新規加入は74歳まで）

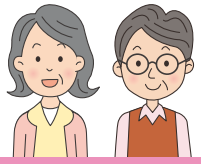

「がん」の補償

●65歳以下は3,000円（満66歳以降も掛金6,000円で高額補償を継続します）

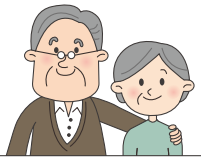

●がん診断共済金は初期のがんでも「上皮内がん」や「白血症」でも減額せずお支払いします

●高血圧・糖尿病・脂質異常症の持病があってもシンプル「がん」プランに加入できます

「生命」の保障

●新規加入は65歳まで保険年齢＊ 6歳～75歳まで幅広い年齢を保障

＊保険年齢…被共済者の年齢は、満年齢で計算し1年未満の端数については6ヵ月以下のものは切り捨て、6ヵ月をこえるものは1年とします。

●割安な掛金で最高6,000万円まで保障！

●配当金＊ があります（令和4年度配当率 20.44%）

＊配当はお約束できるものではありません。満期または共済金お支払時に支払われます。

「病気」の補償　「がん」の補償

●新型コロナウイルス感染症も補償！病院への入院や自宅療養でも補償します

「けが」の補償・「病気」の補償
トータル「がん」補償・シンプル「がん」補償
ご加入に関するご注意

共済(補償)期間
2022年11月1日午後4時から2023年11月1日午後4時まで
中途加入の場合、毎月1日午前0時から2023年11月1日午後4時まで

申込締切
各月のお申込締切については、ご加入の商工会にお問い合わせ下さい。
当月締切までにお申込いただくと、**翌月1日**に**共済**が**開始**します。

ご加入できる方
商工会の**会員**とその**家族**、会員の**従業員**とその**家族**、商工会・連合会の**役職員**とその**家族**であって**健康**な方が**対象**となります。(「病気」の補償およびトータル「がん」補償・シンプル「がん」補償の場合、健康に関する告知義務があります。)
※ただし2022年11月1日時点での満年齢が満6歳以上満80歳以下(シニア医療特約・トータル「がん」プラン・シンプル「がん」プランでは新規ご加入は満74歳以下)の方に限ります。
「家族」とは…①配偶者、父母、子　②同居かつ扶養している祖父母・兄弟姉妹・孫　③配偶者の父母　をいいます。
※万一、商工会からの脱退や退職等により、加入者資格を喪失した場合には、お手数ですが、ご加入の商工会へご連絡くださいますようお願いいたします。

ご加入手続き
ご加入にあたっては**加入依頼書兼預金口座振替依頼書**に必要事項をご記入・ご捺印の上、ご加入の**商工会**に**ご提出**ください。

掛金の払込
掛金は、共済開始月の当月から**毎月27日**(金融機関の休業日である場合には翌営業日)に引落しされますので全く手間がかかりません(通帳には「NSショウコウカイF」、「ニコス」、「NICOS」等と記帳されます)。

加入者証
加入者証は共済開始月の中旬以降にお送りいたします。
加入者証が届きましたら、ご契約内容をご確認のうえ、大切に保管してください。
※加入者証が届くまで、加入依頼書の加入者控をお手元に保管しておいてください。

加入限度
被共済者**1名**につき、**「けが」の補償**、**「病気」の補償**、**「がん」の補償**それぞれ**1口**となります。

※詳細はパンフレットまたはご加入の商工会へご連絡ください。

このチラシは福祉共済および東京海上日動火災保険株式会社の団体総合生活保険(医療補償基本特約・がん補償基本特約)・総合生活保険(個人賠償責任補償)の概要をご紹介したものです。
ご加入にあたっては、必ず「重要事項説明書」をよくお読みください。ご不明な点等がある場合には、ご加入の商工会までお問い合わせください。

取扱代理店:共済シェアドサービス株式会社　東京都千代田区有楽町1-7-1 有楽町電気ビル北館19F　TEL.03-6268-0771
引受保険会社:東京海上日動火災保険株式会社　担当課:広域法人部法人第一課　東京都千代田区三番町6-4　TEL:03-3515-4147

「生命」保障ご加入に関するご注意

1.福祉共済「生命」保障は引受保険会社ジブラルタ生命保険株式会社の集団契約特約付勤労保険を引受商品としています。ご契約の内容および保障の仕組みの詳細は、ジブラルタ生命保険株式会社の集団契約特約付勤労保険約款に基づきます。
2.福祉共済「生命」保障の重要事項説明書(「契約概要」「注意喚起情報」「個人情報の取扱いについて」「お問い合わせ窓口等について」)は、加入申込書の加入者・被共済者の控えに記載されております。
お申し込みの際は、必ず「ご契約のしおり・約款」および重要事項説明書をご確認ください。
・「契約概要」は、ご契約のお申込みを検討いただく際に保険商品の内容などをご理解いただくために必要な情報を記載したものです。
・「注意喚起情報」は、ご契約のお申込みに際して、特にご注意いただきたい事項を記載したものです。
・「ご契約のしおり・約款」は、ご契約についての大切な事項およびご契約者に必要な保険の知識を記載したものです。必ずご一読のうえ、大切に保管ください。

「ご契約のしおり・約款」記載事項の例
・契約申込の撤回等(クーリング・オフ)について
・健康状態・職業などの告知義務について
・保険金給付金などを支払わない場合または保険料のお申込みを免除できない場合について
・解約と解約返戻金について
・生命保険会社の業務または財産の状況の変化による生命保険契約への影響の可能性について

3.告知について
福祉共済「生命」保障のご加入にあたっては、加入者や被共済者には健康状態等について告知をしていただく義務があります。加入申込書にある「告知書」でおたずねすることについて、事実をありのまま正確にもれなくお知らせ(告知)ください。もし事実を告知されなかったり事実と違うことを告知された場合には、ご契約を解除させていただき、共済金等をお支払いできないことがあります。

引受保険会社:ジブラルタ生命保険株式会社　(本社)〒100-8953 東京都千代田区永田町2-13-10　TEL:0120-37-2269

上記記載内容は2022年7月1日現在のものです。

お問い合わせ・資料請求はご加入の商工会へ

商工会
都道府県商工会連合会
全国商工会連合会

全国商工会連合会　TEL.0800-800-8858　受付時間:平日10時～17時(土・日・祝・年末年始を除く)